

Georg Edgar Alfred Hesse

1904	Geboren in Schmiedeberg (Erzgebirge)
1910 - 1918	Volksschule in Schmiedeberg
1918 - 1924	Malerlehre und Tätigkeit als Dekorationsmaler
1924 - 1929	Studium Staatliche Akademie für Kunstgewerbe Dresden Illustrationen für Fritz Riebold Verlag, Sächsische Werke
1930 - 1946	Freie Mitarbeit am Deutschen Hygienemuseum Dresden Ausstellungen: Sächsischer Kunstverein, Künstlerverband Dresden, Haus der Juryfreien Berlin Militärdienst, britische Kriegsgefangenschaft
1947 - 1956	Freischaffender Künstler in der DDR, Mitglied "DAS UFER - Gruppe 1947 Dresdner Künstler" Aquarelle, Gemälde und Zeichnungen mit Landschaften und figürlichen Darstellungen, architekturgebundene Kunst
1949	Wandbildaktion zur II. Deutschen Kunstausstellung Dresden
1951	Erstes Wandbild nach 1945 in Dresden, Oberlandesgericht
1953	Wandgestaltungen auf der Leipziger Messe
1955	Wandgemälde im Silikatwerk Rietschen
1957 - 1970	Dozent, später Professor für Wandmalerei an der Hochschule für Bildende Künste Dresden
1961	Sgraffito „Der erste Mensch im Weltall“ am Gebäude des Marie-Curie-Gymnasiums in Dresden
1964	Wandmalerei „Mensch und Wissenschaft“ in der Ingenieurhochschule Dresden und Sgraffito im Institut für Blutspende der Medizinischen Akademie Dresden
1964	Studienreise durch die Mongolei Landschaften und Porträts, Ausstellungen z.B. Dresdner Zwinger und Pergamon-Museum Berlin
1971 - 1988	Das späte Werk - Landschaftsdarstellungen Elbtal, Erzgebirge, Sächsische Schweiz, Ostsee Porträts und Kinderszenen der Familie
1988	Gestorben in Dresden

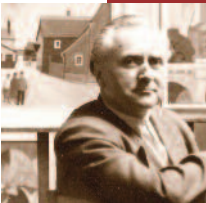

Sonderausstellung
5. Februar bis 3. Juni 2012
Montag bis Donnerstag 9 bis 14 Uhr
Freitag 9 bis 15 Uhr
Sonn- und Feiertag 14 bis 18 Uhr

Heimatemuseum der Stadt Wilsdruff Gezinge 12 01723 Wilsdruff
Tel. 035204 791516 <http://heimatemuseum.wilsdruff.net>

Gefördert durch den Kulturraum Meißen - Sächsische Schweiz - Osterzgebirge
Unterstützt vom Kunstfonds der Staatlichen Kunstsammlungen Dresden